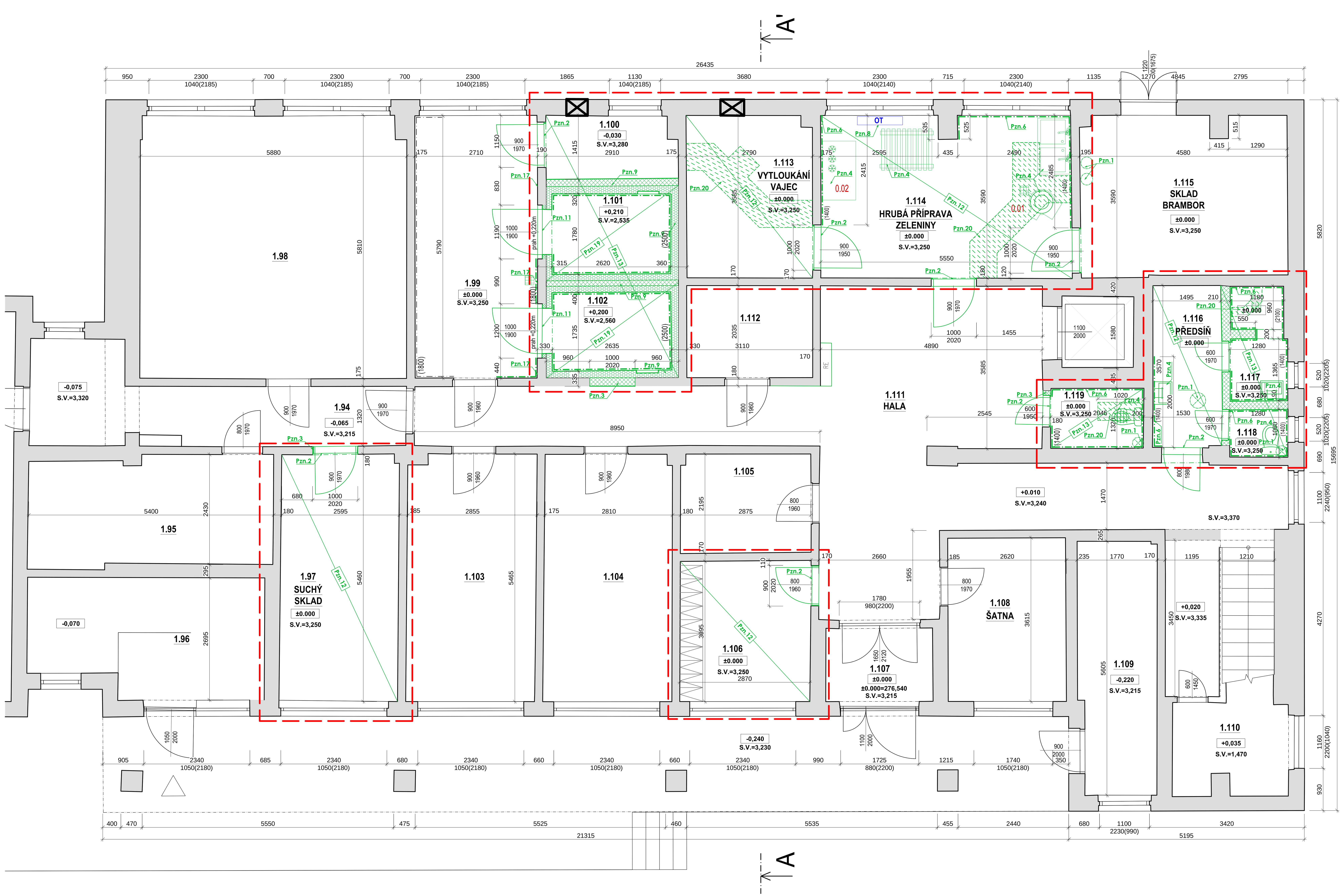

BOURACÍ PRÁCE BUDOU PROVÁDĚNY V NÁSLEDUJÍCÍCH KROCÍCH

ZHOTOVITEL STAVBY ZAJISTÍ PŘED ZAHÁJENÍM BOURACÍCH PRACÍ KOMPLETNÍ VYKLIZENÍ VŠECH ŘEŠENÝCH PROSTOR, STÁVAJÍCÍ VYBAVENÍ A ZAŘÍZENÍ BUDE DOČASNĚ USKLADNĚNO NA INVESTOREM URČENÉM MÍSTĚ, DŮKLADNĚ ZAKRYTO, ZABEZPEČENO, PO UKONČENÍ STAVEBNÍCH PRACÍ BUDE INTERIÉROVÉ VYBAVENÍ NAVRÁCENO NA PŮVODNÍ MÍSTO

1) ZHOTOVITEL STAVBY ZAJISTÍ ODPOJENÍ VEŠKERÝCH ELEKTROINSTALACÍ
2) ZHOTOVITEL STAVBY ZAJISTÍ ODPOJENÍ, VYSTĚHOVÁNÍ A LIKVIDACI URČENÉ GASTRO TECHNOLOGIE VARNY, NÁBYTKU A INVENTÁŘE, VČETNĚ USKLADNĚNÍ TECHNOLOGIE, KTERÁ BUDE ZNOVUPOUŽITA
3) ZHOTOVITEL STAVBY ZAJISTÍ DEMONTÁŽ A LIKVIDACI ZAŘIZOVACÍCH PŘEDMĚTŮ, OTOPNÝCH TĚLES SVÍTIDEL A ROZVODŮ NN, SLB, VZT, ZTI (BLIŽŠÍ SPECIFIKACE VIZ. JEDNOTLIVÉ PROFESE)
4) ZHOTOVITEL STAVBY ZAJISTÍ ODSTRANĚNÍ, LIKVIDACI PROJEKTEM URČENÝCH VÝPLNÍ OTVORŮ
5) ZHOTOVITEL STAVBY ZAJISTÍ DEMONTÁŽ, ODSTRANĚNÍ, VNITŘNÍCH POVLAKOVÝCH KRYTIN PODLAH
6) ZHOTOVITEL STAVBY ZAJISTÍ ODSEKÁNÍ URČENÝCH STÁVAJÍCÍCH KERAMICKÝCH OBKLADŮ
7) ZHOTOVITEL STAVBY ZAJISTÍ VYBOURÁNÍ ZDIVA URČENÝCH STÁVAJÍCÍCH SVISLÝCH DĚLÍCÍCH KONSTRUKCÍ
8) ZHOTOVITEL STAVBY ZAJISTÍ KOMPLETNÍ VYBOURÁNÍ STÁVAJÍCÍCH SKLADEB PODLAH DLE BLIŽŠÍHO URČENÍ VE VÝPISE SKLADEB KONSTRUKCÍ
9) ZHOTOVITEL STAVBY ZAJISTÍ PRŮBĚŽNÉ ODVÁŽENÍ A LIKVIDACE ODPADU
10) ZHOTOVITEL STAVBY ZAJISTÍ VYBOURÁNÍ DRÁŽEK, OSAZENÍ, ZAPLENTOVÁNÍ PŘEKLADŮ, VYBOURÁNÍ STAVEBNÍCH OTVORŮ DLE PŘEDLOŽENÉHO TECHNOLOGICKÉHO PRACOVNÍHO POSTUPU PROVÁDĚNÍ STAVEBNÍCH OTVORŮ V NOSNÉM ZDIVU

LEGENDA ZNAČEK A ODKAZŮ

Pzn.1 – VYBOURÁNÍ OTVORŮ PRO VZT, ROZŠÍŘENÍ OTVORŮ PRO VZT. NEJPRVE PROVÉST SONDU PRO ZJIŠTĚNÍ SKUTEČNÉHO STAVU STROPU POTÉ ZHOTOVITEL VYPRACUJE POSTUP PROVÁDĚNÍ PROSTUPU DLE MOŽNOSTÍ DANÉHO STROPU, KTERÝ BUDE SCHVÁLEN (TDS, STATIK, INVESTOR). V PŘÍPADĚ ODLIŠNOSTÍ OD PROJEKTU, BUDE DALŠÍ POSTUP ŘEŠEN NA STAVBĚ. ROZMĚR PROSTUPU DLE POTRUBÍ VZT, PŘESNÉ UMÍSTĚNÍ DLE VZT.
Pzn.2 – DEMONTÁŽ STÁVAJÍCÍHO DVEŘNÍHO KŘÍDLA VČETNĚ KOVOVÉ ZÁRUBNĚ A PRAHU (ROZMĚRY UVEDENY V PŮDORYSU)
Pzn.3 – VYBOURÁNÍ OTVORU, ROZŠÍŘENÍ OTVORU PRO OSAZENÍ VĚTŠÍCH DVEŘÍ. (ROZMĚRY UVEDENY V PŮDORYSU) NAD OTVOREM MUSÍ BÝT OSAZEN NOVÝ PŘEKLAD DLE PD
Pzn.4 – DEMONTÁŽ ZAŘIZOVACÍCH PŘEDMĚTŮ A TECHNOLOGICKÉHO VYBAVENÍ
Pzn.5 – OVĚŘENÍ NOSNOSTI STÁVAJÍCÍ PŘÍČKY. V PŘÍPADĚ ZJIŠTĚNÍ, ŽE STĚNA NEMÁ NOSNOU NEBO ZTUŽUJÍ FUNKCI, BUDE PŘÍČKA VYBOURÁNA
Pzn.5 – VYBOURÁNÍ ZDĚNÉHO STOLU OBLOŽENÉHO KERAMICKÝM OBKLADEM. PŘEDPOKLAD VYZDĚNÍ Z CIHEL, DESKA BETONOVÝ PANEL. POPŘ. MONOLIT. BETON
Pzn.6 – ODSTRANĚNÍ STÁVAJÍCÍHO KERAMICKÉHO OBKLADU I S LEPÍCÍ VRSTVOU
Pzn.7 – OCHRANA STÁVAJÍCÍHO MOTORU VÝTAHU ZAVĚŠENÉHO VE VÝŠCE 2,1 m NAD PODLAHOU. OCHRANA KONSTRUKCÍ Z OSB DESEK, PŘÍPADNĚ OCHRÁNIT PROTI POŠKOZENÍ
Pzn.8 – DEMONTÁŽ A LIKVIDACE STÁVAJÍCÍCH OTOPNÝCH TĚLES
Pzn.9 – VYBOURÁNÍ STÁVAJÍCÍHO CHLADÍCÍHO A MRAZÍCÍHO BOXU. STĚNA BOXU TVOŘENA IZOLACÍ Z EPS tl. 120 mm A KERAMICKÝM OBKLADEM. STĚNY MEZI BOXY BUDOU VYBOURÁNY PRO VYTVOŘENÍ NOVÉ MÍSTNOSTI
Pzn.10– DEMONTÁŽ VNITŘNÍHO OBLOŽENÍ VÝDEJOVÝCH OKEN, DEMONTÁŽ NEREZOVÉHO PARAPETU OKNA A ZAŘÍZENÍ VÝSUVNÝCH ROLET. V PŘÍPADĚ MOŽNÉ NEDESTRUKTIVNÍ DEMONTÁŽE BUDE OBLOŽENÍ A PARAPET ZNOVU ZPĚTNĚ POUŽITO. ROLETY BUDOU NAPOJENY NA NOVOU ELEKTROINSTALACI A ZNOVU POUŽITY.
Pzn.11– DEMONTÁŽ TĚŽKÝCH OCELOVÝCH DVEŘÍ S IZOLACÍ MRAZÍCÍHO BOXU
Pzn.12– VYBOURÁNÍ NÁŠLAPNÉ VRSTVY PODLAHY VČETNĚ LEPÍCÍ VRSTVY
Pzn.13– VYBOURÁNÍ KOMPLETNÍ SKLADBY PODLAHY AŽ NA PODKLADNÍ BETON, PŘÍPADNĚ HYDROIZOLACI
Pzn.14– VYBOURÁNÍ VNITŘNÍHO OKNA V OCELOVÉM RÁMU VČETNĚ PARAPETNÍHO ZDIVA
Pzn.15– KOMPLETNÍ DEMONTÁŽ A LIKVIDACE STÁVAJÍCÍHO POTRUBÍ A ELEMENTŮ VZT ZAŘÍZENÍ
Pzn.16– DOČASNÉ ZAKRYTÍ VÝDEJOVÝCH OKEN Z DŘEVĚNÝCH LATÍ 60x40 A OSB DESEK TL. 12 mm ZA ÚČELEM OCHRANY JÍDELNY PROTI NÁSLEDKŮM BOURACÍCH PRACÍ V SEKCI KUCHYNĚ
Pzn.17– OTLUČENÍ KERAMICKÉHO OBKLADU A OMÍTEK AŽ NA ZDIVO PRO SJEDNOCENÍ POVRCHU STĚNY V SOUVISLOSTI SE ZAZDĚNÍM OTVORŮ
Pzn.18– KOMPLETNÍ DEMONTÁŽ A LIKVIDACE STÁVAJÍCÍ STACIONÁRNÍ VZT JEDNOTKY VČETNĚ NAPOJENÍ
Pzn.19– VYBOURÁNÍ SNÍŽENÉHO STROPU MRAZÍCÍHO BOXU. NOSNÁ KONSTRUKCE MEZISTROPU Z PZD PANELŮ DO OCELOVÝCH I PROFILŮ, NA PANELU ZE SPODNÍ STRANY NALEPEN ASFALTOVÝ PÁS, POLYSTYREN tl. 120 mm A VNITŘNÍ OMÍTKA.
Pzn.20– VYBOURÁNÍ ROZNÁŠECÍ VRSTVY PODLAHY A V PŘÍPADĚ 1.NP I PODKLADNÍHO BETONU S HYDROIZOLACÍ PRO REALIZACI PŘIPOJOVACÍHO ODPADNÍHO POTRUBÍ KE VPUSTÍM
Pzn.21– VYBOURÁNÍ CELÉHO STROPNÍHO PANELU V RÁMCI REALIZACE PROSTUPŮ PRO NOVOU VZT. POLOHA PANELŮ BUDE OVĚŘENA SONDOU, BUDE VYHOTOVEN PODROBNÝ TECHNOLOGICKÝ POSTUP VYBOURÁNÍ STROPNÍHO PANELU K ODSOUHLASENÍ.
Pzn.22– VYBOURÁNÍ KOMPLETNÍ SKLADBY PODLAHY AŽ NA STROPNÍ KONSTRUKCI
Pzn.23– VYBOURÁNÍ DŘEVĚNÉHO PARAPETU OKNA
Pzn. – V MÍSTNOSTECH Č. (1.97, 1.100, 1.101, 1.102. 1.106, 1.113, 1.114, 1.116. 1.117, 1.118, 1.119. 2.87, 2.88. 2.89, 2.90, 2.91, 2.92, 2.93, 2.94, 2.95, 2.96) JE POČÍTÁNO S ODSTRANĚNÍM STÁVAJÍCÍCH NEBO S PROVÁDĚNÍM NOVÝCH INSTALAČNÍCH ROZVODŮ. DÁLE BUDOU OŠKRÁBÁNY ŠTUKOVÉ OMÍTKY S MALBOU STĚN V CELÉM ROZSAHU A DÁLE JE POČÍTÁNO S ODSTRANĚNÍM A OPRAVOU JÁDROVÉ OMÍTKY V NEVYHOVUJÍCÍCH ČÁSTECH – PŘEDPOKLAD ROZSAH CCA 30% CELÉ PLOCHY OMÍTEK MÍSTNOSTÍ

POZNÁMKY:

_TATO DOKUMENTACE JE ZPRACOVÁNA V ROZSAHU PRO PROVÁDĚNÍ STAVBY, PŘÍPADNÉ ZMĚNY A ODCHYLKY OD PROJEKTOVÉ DOK. MUSÍ SCHVÁLIT GENERÁLNÍ PROJEKTANT
_PROJEKTOVÁ DOKUMENTACE MUSÍ BÝT BRÁNA JAKO CELEK VČETNĚ VŠECH SPECIALIZACÍ, PŘÍPADNÝ NESOULAD BUDE ŘEŠEN GENERÁLNÍM PROJEKTANTEM V RÁMCI VÝKONU AUTORSKÉHO DOZORU PŘI REALIZACI STAVBY
_TATO DOKUMENTACE JE AUTORSKÝM DÍLEM A MŮŽE BÝT UŽITA VÝHRADNĚ K ÚČELU NA NÍ UVEDENÉMU A SMLUVNĚ DOHODNUTÉMU MEZI AUTOREM A OBJEDNATELEM
–PŘED ZAPOČETÍM BOURACÍCH PRACÍ BUDE OBJEKT VYKLIZEN, VEŠKERÉ ROZVODNÉ SÍTĚ (ELEKTRICKÉ, VODNÍ, TEPELNÉ) INSTALOVANÉ V OBJEKTU ODPOJENY A ODSTRANĚNY
–PRO ODBĚR EL. PROUDU PRO POTŘEBY BOURACÍCH PRACÍ SE MUSÍ ZŘÍDIT SAMOSTATNÉ VEDENÍ/NAPOJOVACÍ BODY
–ROZMĚRY STÁVAJÍCÍCH SKRYTÝCH A NEPŘÍSTUPNÝCH KONSTRUKCÍ SE POUZE PŘEDPOKLÁDAJÍ, V RÁMCI PROVÁDĚNÍ STAVBY JE NUTNÉ SKUTEČNÝ STAV OVĚŘIT
–VÝŠKOVÉ ÚROVNĚ PODLAH A KONSTRUKCÍ OZNAČUJÍCÍ STÁVAJÍCÍ VÝŠKY, VÝŠKOVÉ KÓTY NOVĚ BOURANÝCH OTVORŮ JSOU VZTAŽENÉ K ÚROVNI +/–0,000 ŘEŠENÉHO OBJEKTU
–BOURANÉ OTVORY V NOSNÝCH ZDĚNÝCH KONSTRUKCÍCH ŠIRŠÍCH JAK 450 mm NUTNO PODCHYTIT VÁLCOVÝMI PROFILY
–DROBNÉ PROSTUPY PRO ROZVODY VZT, ÚT, NN, ZTI a SLP BUDOU PROVEDENY NA STAVBĚ PODLE PROJEKTOVÉ DOKUMENTACE JEDNOTLIVÝCH PROFESÍ
–PROSTUPY KONSTRUKCEMI PRO ROZVODY VZT, ÚT, NN, ZTI a SLP BUDOU PO DOKONČENÍ ZAPRAVENY (DOZDĚNÍ, ZAOMÍTÁNÍ), POPŘ. TĚSNĚNÍ, UCPÁVKY DLE PBŘ
–ZHOTOVITEL PROVÁDĚJÍCÍ BOURACÍ PRÁCE PŘED ZAHÁJENÍM BOURACÍCH PRACÍ MUSÍ JMENOVAT OSOBU ŘÍDÍCÍ BOURACÍ PRÁCE
–PŘED PROVÁDĚNÍM STAVEBNÍCH ÚPRAV JE NUTNO PROVIZORNĚ PODEPŘÍT OKOLNÍ KONSTRUKCE (DOTČENÉ TĚMITO PRACEMI)
–ZHOTOVITEL BOURACÍCH PRACÍ PRŮKAZNĚ PROŠKOLÍ SVOJE PRACOVNÍKY PŘED ZAHÁJENÍM BOURACÍCH PRACÍ Z PŘEDPISŮ TECHNOLOGICKÝCH A OCHRANY BEZPEČNOSTI PRÁCE
–PŘED ZAHÁJENÍM BOURACÍCH PRACÍ PŘIPRAVÍ ZHOTOVITEL NÁVRH TECHNOLOGICKÉHO POSTUPU PROVÁDĚNÍ BOURACÍCH PRACÍ, KTERÝ PŘEDÁ K ODSOUHLASENÍ OPRÁVNĚNÉ OSOBĚ STAVEBNÍKA (TDS) A GENERÁLNÍMU PROJEKTANTOVI STAVBY
–V RÁMCI PROVÁDĚNÍ BOURACÍCH PRACÍ BUDOU DODRŽOVÁNY VEŠKERÉ ZÁSADY BOZP V SOULADU S NAŘÍZENÍM VLÁDY č. 591/2006 Sb. O BLIŽŠÍCH MINIMÁLNÍCH POŽADAVCÍCH NA BEZPEČNOST A OCHRANU ZDRAVÍ PŘI PRÁCI NA STAVENIŠTÍCH V PLATNÉM ZNĚNÍ
–PŘI PROVÁDĚNÍ PRACÍ VE VÝŠKÁCH BUDE DODRŽOVÁNY ZÁSADY UVEDENÉ V NAŘÍZENÍ VLÁDY č. 362/2005 Sb. O BLIŽŠÍCH POŽADAVCÍCH NA BEZPEČNOST A OCHRANU ZDRAVÍ PŘI PRÁCI NA PRACOVIŠTÍCH S NEBEZPEČÍM PÁDU Z VÝŠKY NEBO DO HLOUBKY V PLATNÉM ZNĚNÍ – PŘI PROVÁDĚNÍ PRACÍ BUDOU VŽDY PRACOVNÍCI ODPOVÍDAJÍCÍM ZPŮSOBEM JIŠTĚNY PROTI PÁDU Z VÝŠKY!!
–PŘI PROVÁDĚNÍ NAVRŽENÝCH BOURACÍCH PRACÍ JE NUTNO SE VŽDY ŘÍDIT USTANOVENÍM ZÁKONA č. 309/2006 Sb., KTERÝM SE UPRAVUJÍ DALŠÍ POŽADAVKY BEZPEČNOSTI A OCHRANY ZDRAVÍ PŘI PRÁCI V PRACOVNĚPRÁVNÍCH VZTAZÍCH A O ZAJIŠTĚNÍ BEZPEČNOSTI A OCHRANY ZDRAVÍ PŘI PRÁCI V PRACOVNĚPRÁVNÍCH VZTAZÍCH V PLATNÉM ZNĚNÍ
–PŘED BOURÁNÍM PŘÍČEK POD VODOROVNÝMI KONSTRUKCEMI JE NUTNÉ OVĚŘIT JEJICH MOŽNOU NOSNOU FUNKCI, V PŘÍPADĚ ZJIŠTĚNÍ NOVÝCH SKUTEČNOSTÍ BUDE PŘIZVÁN GENERÁLNÍ PROJEKTANT, STATIK
–PROVÁDĚNÍ BOURACÍCH PRACÍ BUDOU ORGANIZOVÁNY A DOZOROVÁNY OPRÁVNĚNOU OSOBOU STAVBYVEDOUCÍHO DLE ZÁKONA 360/1992 Sb.
–V KAŽDÉM OKAMŽIKU PROVÁDĚNÍ BOURACÍCH PRACÍ BUDE ZAJIŠTĚNA STABILITA NOSNÝCH KONSTRUKCÍ
–VYBOURANÝ MATERIÁL BUDE NEPRODLENĚ VYVÁŽEN Z PROSTOR BUDOVY, DRUHOTNĚ TŘÍDĚN DLE POŽADAVKŮ ZÁKONA O ODPADECH, KATALOGU ODPADŮ A NÁSLEDNĚ LIKVIDOVÁN V SOULADU S POŽADAVKY PŘÍSLUŠNÉ LEGISLATIVY ZEJMÉNA ZÁKONEM 541/2020 Sb. (ODVÁŽEN NA SKLÁDKU NEBO RECYKLOVÁN)
–VZHLEDEM K TOMU, ŽE KE STÁVAJÍCÍMU OBJEKTU NEEXISTUJÍ ŽÁDNÉ RELEVANTNÍ PROJEKČNÍ PODKLADY, VEŠKERÉ UVEDENÉ SKLADBY KONSTRUKCÍ VYCHÁZÍ Z ODBORNÉHO ODHADU PROJEKTANTA A PROVEDENÉHO STAVEBNĚ TECHNICKÉHO PRŮZKUMU
–PŘI ZJIŠTĚNÍ JAKÉKOLIV ANOMÁLIE V PRŮBĚHU BOURACÍCH PRACÍ BUDOU PRÁCE OKAMŽITĚ ZASTAVENY, NA MÍSTO BUDE PŘIZVÁN GENERÁLNÍ PROJEKTANT, STATIK
–VEŠKERÉ ZMĚNY, ODCHYLKY OD PROJEKČNÍHO NÁVRHU BUDOU PROJEDNÁNY A ODSOUHLASENY GENERÁLNÍM PROJEKTANTEM STAVBY
–POSTUP BOURÁNÍ JEDNOTLIVÝCH KONSTRUKCÍ BUDE UPŘESNĚN NA STAVBĚ (PO OVĚŘENÍ NOSNÉHO SYSTÉMU PŘILEHLÝCH KONSTRUKCÍ) ZÁPISEM DO STAVEBNÍHO DENÍKU GENERÁLNÍ DODAVATEL PŘEDLOŽÍ TECHNOLOGICKÝ POSTUP PROVÁDĚNÍ KE SCHVÁLENÍ TDS A STATIKOVI
–ZHOTOVITEL STAVBY VHODNÝM ZPŮSOBEM ZAJISTÍ VE STAVBOU DOTČENÝCH PROSTORÁCH OCHRANU STÁVAJÍCÍCH INSTALAČNÍCH ROZVODŮ A ZAŘÍZENÍ, KTERÁ NEBUDOU DEMONTOVÁNA
–PŘI SAMOTNÉ REALIZACI KONKRÉTNÍCH PROSTUPŮ STROPY BUDE PŘIZVÁN STATIK, ODPOVĚDNÝ PROJEKTANT, KTERÝ NÁSLEDNĚ ZHODNOTÍ MOŽNOST PROVEDENÍ OTVORU STROPNÍ KONSTRUKCÍ. PŘED PROVÁDĚNÍM PROSTUPŮ BUDE OVĚŘEN SKUTEČNÝ STAV KONSTRUKCE SONDOU.
–VEŠKERÉ UVEDENÉ ROZMĚRY JE NUTNÉ OVĚŘIT NA STAVBĚ!!!

LEGENDA MÍSTNOSTÍ 1.NP

Č.M.	NÁZEV MÍSTNOSTI	PLOCHA [m²]	POVRCHOVÁ ÚPRAVA				POZNÁMKA
			PODLAHA	TYP	STĚNY	STROP	
1.94	CHODBA	12,83	NEŘEŠENÁ ČÁST				
1.95	HALA	12,90	NEŘEŠENÁ ČÁST				
1.96	ZÁDVEŘÍ	13,16	NEŘEŠENÁ ČÁST				
1.97	SUCHÝ SKLAD	14,20	KERAMICKÁ DLAŽBA	SP1	ŠTUKOVÁ OMÍTKA	ŠTUKOVÁ OMÍTKA	KER. SOKL
1.98	SKLAD	33,97	NEŘEŠENÁ ČÁST				
1.99	CHODBA	15,69	NEŘEŠENÁ ČÁST				
1.100	STROJOVNA BOXU	3,97	BETONOVÁ MAZANINA	SP5	ŠTUKOVÁ OMÍTKA	ŠTUKOVÁ OMÍTKA	BEZ SOKLU
1.101	MRAZÍCÍ BOX	4,86	KERAMICKÁ DLAŽBA	SP3	KERAMICKÝ OBKLAD	ŠTUKOVÁ OMÍTKA	-
1.102	CHLADÍCÍ BOX	4,76	KERAMICKÁ DLAŽBA	SP3	KERAMICKÝ OBKLAD	ŠTUKOVÁ OMÍTKA	-
1.103	CHLAZENÝ SKLAD	15,50	NEŘEŠENÁ ČÁST				
1.104	SUCHÝ SKLAD	15,45	NEŘEŠENÁ ČÁST				
1.105	SKLAD OBALOVÝCH MATERIÁLŮ	6,29	NEŘEŠENÁ ČÁST				
1.106	ŠATNA ZAMĚSTNANCI	8,97	PVC	SP4	ŠTUKOVÁ OMÍTKA	ŠTUKOVÁ OMÍTKA	BEZ SOKLU
1.107	ZÁDVEŘÍ	4,10	NEŘEŠENÁ ČÁST				
1.108	KANCELÁŘ SKLADNÍKA	9,40	NEŘEŠENÁ ČÁST				
1.109	BIO ODPAD	9,51	NEŘEŠENÁ ČÁST				
1.110	SKLAD POD SCHODIŠTĚM	8,50	NEŘEŠENÁ ČÁST				
1.111	HALA	55,96	NEŘEŠENÁ ČÁST				
1.112	SKLAD ÚKLIDOVÉ CHEMIE	5,68	NEŘEŠENÁ ČÁST				
1.113	VYTLOUKÁNÍ VAJEC	9,90	KERAMICKÁ DLAŽBA	SP2	ŠTUKOVÁ OMÍTKA	ŠTUKOVÁ OMÍTKA	KER. SOKL
1.114	HRUBÁ PŘÍPRAVA ZELENINY	19,67	KERAMICKÁ DLAŽBA	SP1	KERAMICKÝ OBKLAD	ŠTUKOVÁ OMÍTKA	KER. SOKL
1.115	SKLAD BRAMBOR	15,97	NEŘEŠENÁ ČÁST				
1.116	PŘEDSÍŇ	5,42	KERAMICKÁ DLAŽBA	SP1	ŠTUKOVÁ OMÍTKA	ŠTUKOVÁ OMÍTKA	KER. SOKL
1.117	UMÝVÁRNA	3,00	KERAMICKÁ DLAŽBA	SP1	KERAMICKÝ OBKLAD	ŠTUKOVÁ OMÍTKA	-
1.118	WC	1,37	KERAMICKÁ DLAŽBA	SP1	KERAMICKÝ OBKLAD	ŠTUKOVÁ OMÍTKA	-
1.119	ÚKLID	2,70	KERAMICKÁ DLAŽBA	SP1	KERAMICKÝ OBKLAD	ŠTUKOVÁ OMÍTKA	-

LEGENDA MATERIÁLŮ

- STÁVAJÍCÍ KONSTRUKCE KERAMICKÉ ZDIVO
- STÁVAJÍCÍ KONSTRUKCE POLYSTYREN
- BOURANÉ NEBO DEMONTOVANÉ STAVEBNÍ PRVKY A KONSTRUKCE
- VYBOURÁNÍ SKLADBY PODLAHY PRO REALIZACI PŘIPOJOVACÍ KANALIZACE

LEGENDA TECHNOLOGIÍ

OZN.	TECHNOLOGIE
0.01	ELEKTRICKÁ ŠKRABKA VARES ŠKBZ12
0.02	MRAZÍCÍ TRUHLA 600l

LEGENDA ZAŘÍZENÍ

- STÁVAJÍCÍ TECHNOLOGIE STRAVOVÁNÍ

LEGENDA PLOCH

- ŘEŠENÉ PROSTORY

SCHÉMA OBJEKTU

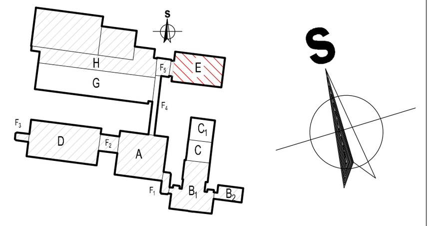

POZNÁMKA

– TATO DOKUMENTACE JE AUTORSKÝM DÍLEM A MŮŽE BÝT UŽITA VÝHRADNĚ K ÚČELU NA NÍ UVEDENÉMU A SMLUVNĚ DOHODNUTÉMU MEZI AUTOREM A OBJEDNATELEM
– VEŠKERÉ UVEDENÉ ROZMĚRY JE NUTNÉ OVĚŘIT NA STAVBĚ!!!
– MOŽNÉ NEJASNOSTI BUDOU VŽDY KONZULTOVÁNY S ODPOVĚDNÝM PROJEKTANTEM

±0,000 = PODLAHA 1.NP STÁVAJÍCÍHO OBJEKTU, VÝŠKOVÝ SYSTÉM B.P.V., MÍSTNÍ SS

RAZÍTKO/PODPIS | PARÉ

NÁZEV PROJEKTU
Modernizace kuchyně ZŠ Drnovice - - zpracování projektové dokumentace

MÍSTO STAVBY
Základní škola Drnovice, okres Vyškov, Náves 100, Drnovice 683 04
parc.č. 889/4, 889/33, 889/5, 889/10, 889/1

INVESTOR
Základní škola Drnovice, okres Vyškov, Náves 100, Drnovice 683 04
IČO/DIČ: 46271091/CZ46271091

OBJEKT
SO01 - STRAVOVACÍ PAVILON E

GARANT projekt s.r.o.
Staňkova 103/18, 602 00 Brno
IČ: 06722865, DIČ: CZ06722865
E-mail: info@garantprojekt.cz
mob.: 608 213 528
web: garantprojekt.cz

AUTORIZOVANÝ PROJEKTANT: ING. JAKUB KARMAZÍN, č. autorizace 1006544
HLAVNÍ INŽENÝR PROJEKTU: ING. JAKUB KARMAZÍN
VYPRACOVAL: ING. JAKUB KARMAZÍN

ČÁST PROJEKTU: **ARCHITEKTONICKO STAVEBNÍ ŘEŠENÍ** — **D.1.1**

ČÍSLO ZAKÁZKY: GP202501 | DATUM: 04/2025

NÁZEV: **PŮDORYS 1.NP - BOURACÍ PRÁCE** | ČÍSLO: **B01**

MĚŘÍTKO: **1:50** | STUPEŇ: **DPS**